Her Hafta Cumartesi Günleri Çıkar
Sayı: 53 1 Mayıs 1965 50 Kuruş

ZIPZIP

7 den 77 ye kadar her gencin mecmuası

GELECEK HAFTA :

Ceri ve küçük şeytan isimli, yeni bir serüvene başlıyoruz.

ÜÇÜNCÜ GOL

Bir soyguncunun kurbanı olan ünlü sporcu Cim, hâfızasını kaybetmiştir. Cim, "Jan" adı altında şuursuz yaşamaktadır..

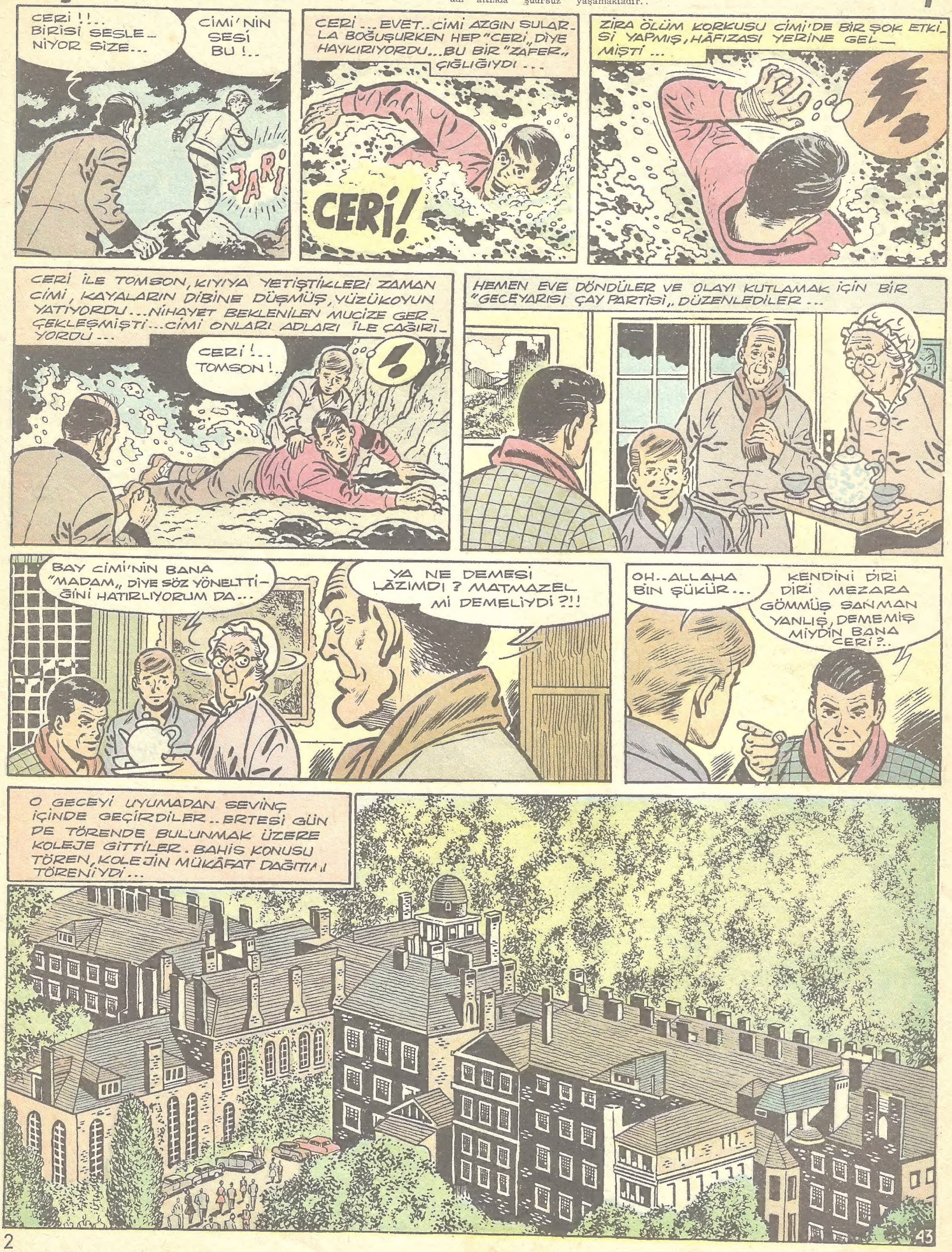

TÖRENDEN ÖNCE SPOR YARIŞMALARI YAPILDI..CİMİ, CERİ'NİN 100 VE 120 YARDA KOŞULARINI KAZANDIĞINI GÖREREK ONU ALKIŞLIYORDU...
SONRA BÜTÜN DÂVETLİLER, TOPLANTI SALONUNA ALIN-DILAR...KOLEJ MÜDÜRÜ YAZILI DEMECİNİ OKUDU...
O GÜN HEP ALKIŞLANAN CERİ'YDİ...
SOKAKTAN ALIP YETİŞTİRDİĞİNİZ ÇOCUKLA NE KADAR ÖVÜNSENİZ AZDIR BAY CİMİ. KİMYADA, EDEBİYATTA, GEOMETRİDE BİRİNCİ...
ZAVALLI BİR YETİM ÇOCUK-TU DEĞİL Mİ? ŞANSLI BİR ÇOCUKMUŞ Kİ, SİZİN GİBİ İYİ BİRİSİ ONU YETİŞTİRDİ...
ASIL ŞANSLI BEN SAYILIRIM. ÇÜNKÜ CERİ GİBİ UYANIK BİR ÇOCUĞA RASTLADIM...
BİR AĞABEYLE KARDEŞTEN FARKSIZ HALE GELMİŞ OLAN CİMİ İLE CERİ MUTLUYDU-LAR. CİMİ, SOKAKTA RASTLAMAMIŞ OLSAYDI CERİ, ŞİMDİYE KADAR BELKİ DE ÖLMÜŞ OLURDU.
KAZANDIĞIM ÖDÜLLER DE EPEYİCE AĞIRLIK OLDU TOMSON İÇİN...
SON
İKİSİ DE HAYATLA-RININ EN MUTLU GÜNÜNÜ YAŞIYOR-LARDI...
44

Yaman Gazeteci Rik

Bir röportaj için giden Bop kaybolmuştur. Gazeteci Rik, kayıp arkadaşını bulmak üzere harekete geçecek ve heyecanlı olaylarla karşılaşacaktır.

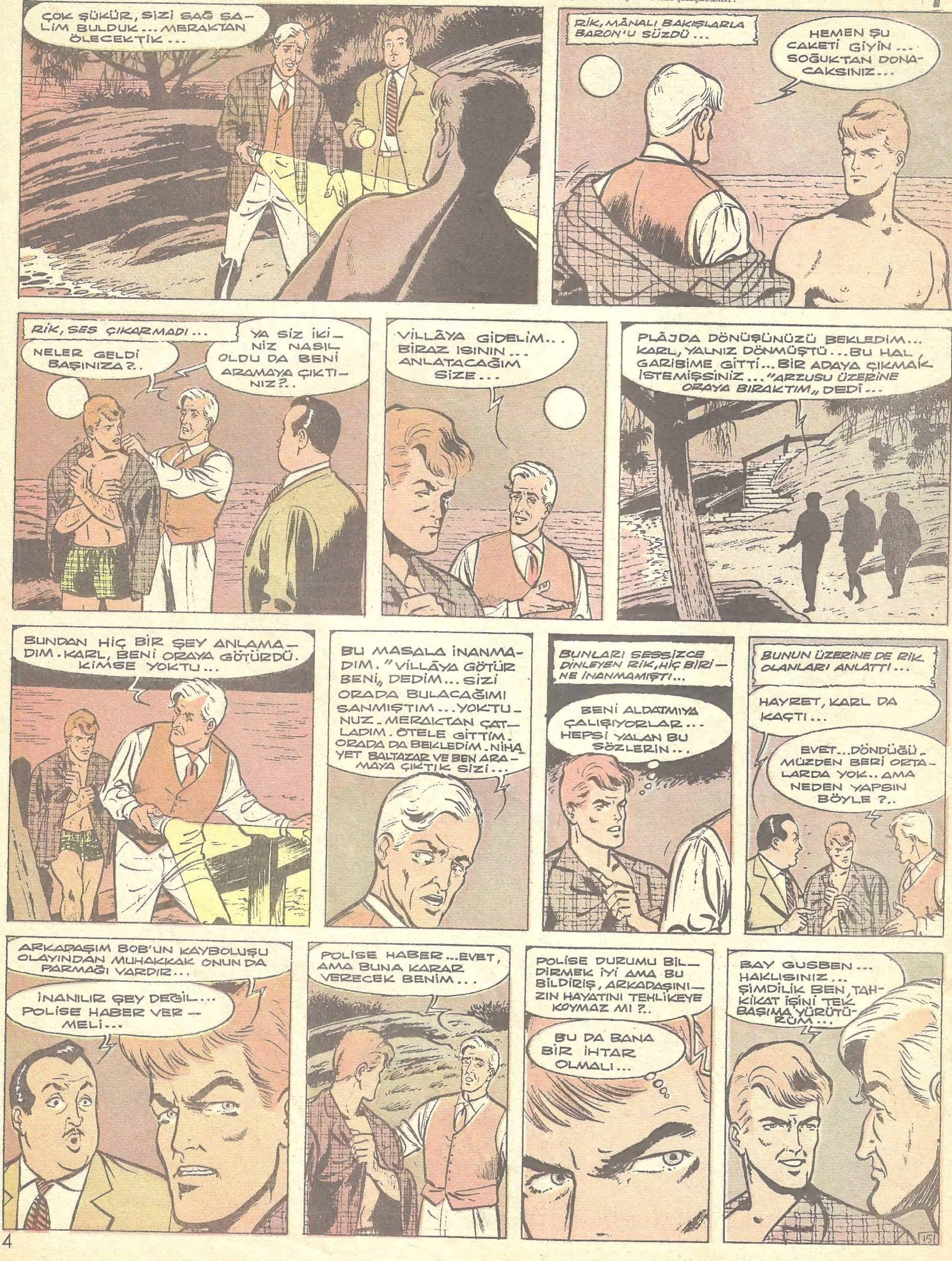

VAY HAYDUT VAY... ŞİMDİYE KADAR ONA GÜVENMİŞTİK... DEMEK BEN DE, KARDEŞİM DE ALDANMIŞIZ. İPE ÇEKİLECEK BİR TİP...
RİK, ELBİSELERİNİ ÜTÜLETİP GİYMİŞTİ...
ÇOK YORULDUNUZ... ARZU EDERSENİZ SİZE YARDIM EDELİM... BU GECE BURADA KALMAK İSTEMEZ MİSİNİZ?
MERSİ BAY GÜSBEN. BEN, BALTAZAR'LA DÖNECEĞİM...
NASIL İSTERSENİZ... SAYED BAZI HABERLER ALACAK OLURSAM BİLDİRİRİM SİZE.
MERSİ.
OTELE DÖNÜŞ YOLUNDA...
İYİ KURTULDUNUZ DOĞRUSU. BÜYÜK GEÇMİŞ OLSUN...
EVET.. ŞANSIM VARMIŞ...
ZAVALLI BAY BERTRAND.. ÇOK SAKİN BİR ADAMDIR. SİZİN BU OLAY ALLAK BULLAK ETTİ ONU...
ONU, ÇOKTAN BERİ Mİ TANIRSINIZ ?..
BİRKAÇ YILDAN BERİ... DENİZ OTELİNİN İDARESİNİ BANA VERDİĞİNDEN BERİ...
YA... OTEL ONUN MU?
KARDEŞİYLE ORTAK... DAHA BİR ÇOK MÜLKLERİ VAR ÇEVREDE...
KARL, UZUN SÜREDEN BERİ Mİ ONLARIN YANINDA.
HAYIR... İKİ AYDAN BERİ...
BİRAZ SONRA..
DEMEK BİR ŞEY İSTEMİYORSUNUZ BENDEN... YEMEK DE Mİ ?..
SADECE UYUMAK İSTİYORUM...
SİZİN YERİNİZDE OLSAM YATMADAN EVVEL GÜZEL BİR BANYO YAPARDIM...
AH, HAYIR!... BUGÜNKÜ BANYO BANA YETER...
RİK, DERİN BİR UYKUYA DALDI... VE SAATLERCE ÖLÜ GİBİ YATTI...
FAKAT BİR AN GELDİ Kİ...
DEVAMI GELECEK SAYIDA

BEŞ YARIŞ

Vayant Oto fabrikasının kalburüstü yarışçıları, Amerika'da yapılacak müsabakalara hazırlanmaktadırlar. Con ve Stiv, ekipin favorisidir..

1

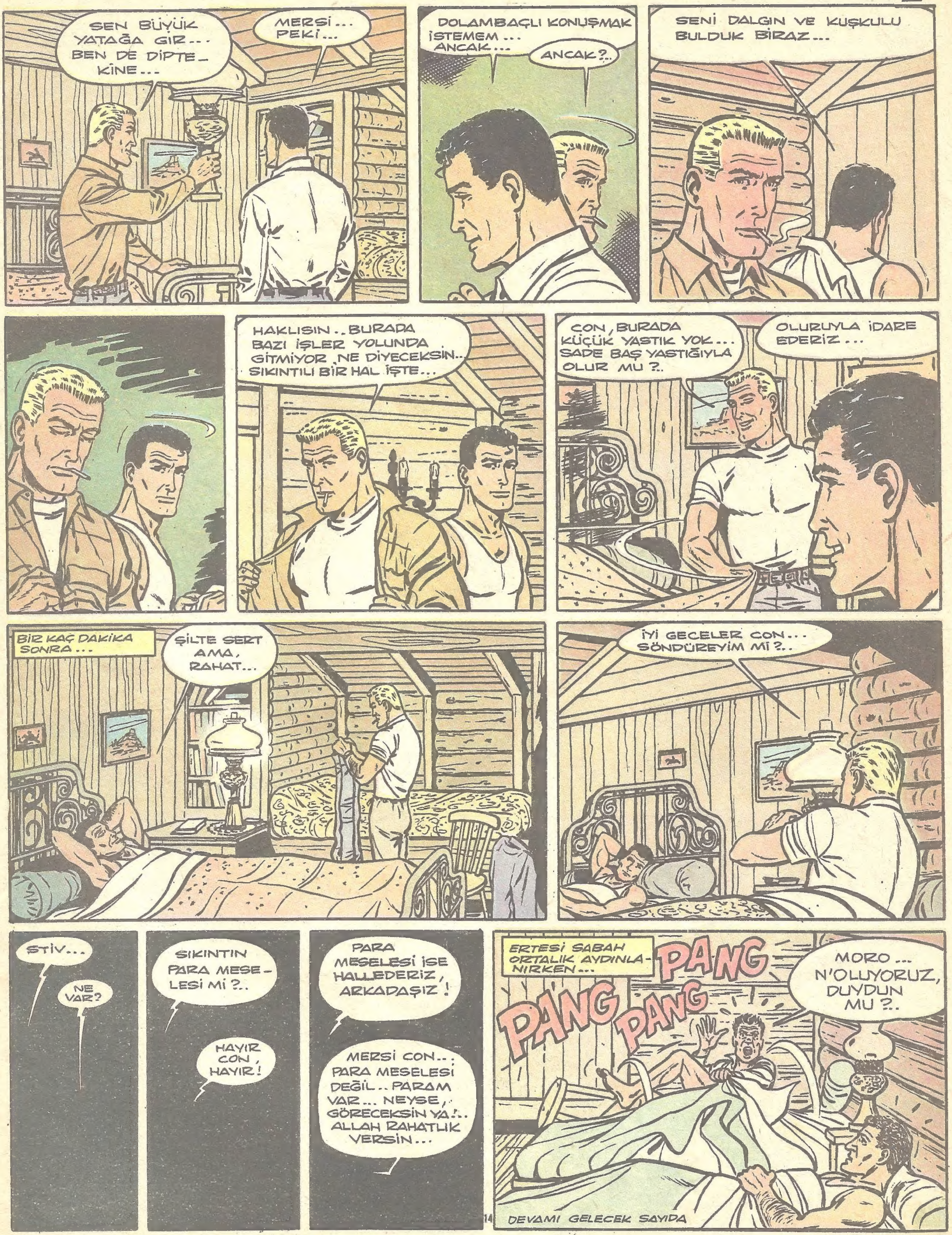
SEN BÜYÜK YATAĞA GIR... BEN DE DIPTEKINE...
MERSI... PEKI...
DOLAMBAÇLI KONUŞMAK İSTEMEM... ANCAK...
ANCAK?..
SENİ DALGIN VE KUŞKULU BULDUK BİRAZ...
HAKLISIN..BURADA BAZI İŞLER YOLUNDA GİTMİYOR, NE DİYECEKSİN.. SIKINTILI BİR HAL İŞTE...
CON, BURADA KÜÇÜK YASTIK YOK... SADE BAŞ YASTIĞIYLA OLUR MU?..
OLURUYLA İDARE EDERİZ...
BIR KAÇ DAKİKA SONRA...
ŞİLTE SERT AMA, RAHAT...
İYİ GECELER CON... SÖNDÜREYİM Mİ?..
STİV...
NE VAR?
SIKINTIN PARA MESELESİ Mİ?..
HAYIR CON, HAYIR!
PARA MESELESİ İSE HALLEDERİZ, ARKADAŞIZ!
MERSİ CON... PARA MESELESİ DEĞİL.. PARAM VAR... NEYSE, GÖRECEKSİN YA!.. ALLAH RAHATLIK VERSİN...
ERTESİ SABAH ORTALIK AYDINLANIRKEN...
PANG
PANG
PANG
MORO... N'OLUYORUZ, DUYDUN MU?..
DEVAMI GELECEK SAYIDA

Acar Cek, yine güç bir ödev almıştır. Kanunsuz yaşıyanların peşine düşüp, her tehlikeyi göze almaktan çekinmiyen Acar Cek, yeni serüveninde yine sizleri heyecendan heyecana sürükliyecektir.

NE? ALLAH KAHRETSİN.. KİM YAPTI BUNU ?..
Bİ...BİL...
ŞU KÜÇÜK BAKKAL ÇIRAĞI MI? İMKÂN YOK BUNA... NE ZAMAN?.. ÇABUK SÖYLE !..
ÖLGÜN BİR SESLE ZAVALLI ŞERİF KURBANI OLDUĞU TECAVÜZ OLAYINI HAYDUTLARA ANLATTI. SABAHLEYİN SAAT ALTI BUÇUKTU... CEK'LE SANŞEZ, HENÜZ HAREKET ETMİŞLERDİ. O SIRADA BİL, YANINDA BERBAT SURATLI BİR ADAMLA BÜROMA GELDİ...
ALTINLAR NERDE ?.. ÇABUK SÖYLE... KAYBEDECEK VAKTİMİZ YOK...
VE BANA ATEŞ EDEREK, TORBALARI ALIP GÖTÜRDÜLER...
PANG
NE TARAFA DOĞRU KAÇTILAR?..
EL SODADO YOLUNDAKİ BOĞAZA DOĞRU.. BENİM YANIMDA DAHA FAZLA KONUŞMADILAR...
BÜRO KAPISI ÖNÜNDE DE BİR DEHŞET HAVASI YARATTILAR...
SHERIFF'S OFFIC
ŞİMDİ OLAYIN GERİ KALAN KISMINA GELELİM: MASKELİ ATLILAR, ŞERİF'İN BÜROSUNA DOĞRU YOL ALIRLARKEN KENDİLERİNİ BEKLİYEN SÜRPRİZDEN HABERLERİ YOKTU... BİL, BU ARADA BÜYÜK BİR CÜRETLE ALTIN MADENİ YOLUNU TUTMUŞTU...
YARIM SAAT KADAR SONRA CEK'LE SANŞEZ'E YETİŞTİ...
PANG
DEVAMI GELECEK SAYIDA

PİLOTUN SIRRI

Havacı Kuper, babasının buluşu yeni tip bir uçağı denerken onu başarısızlığa uğratmak istiyenler de boş durmamaktadır.

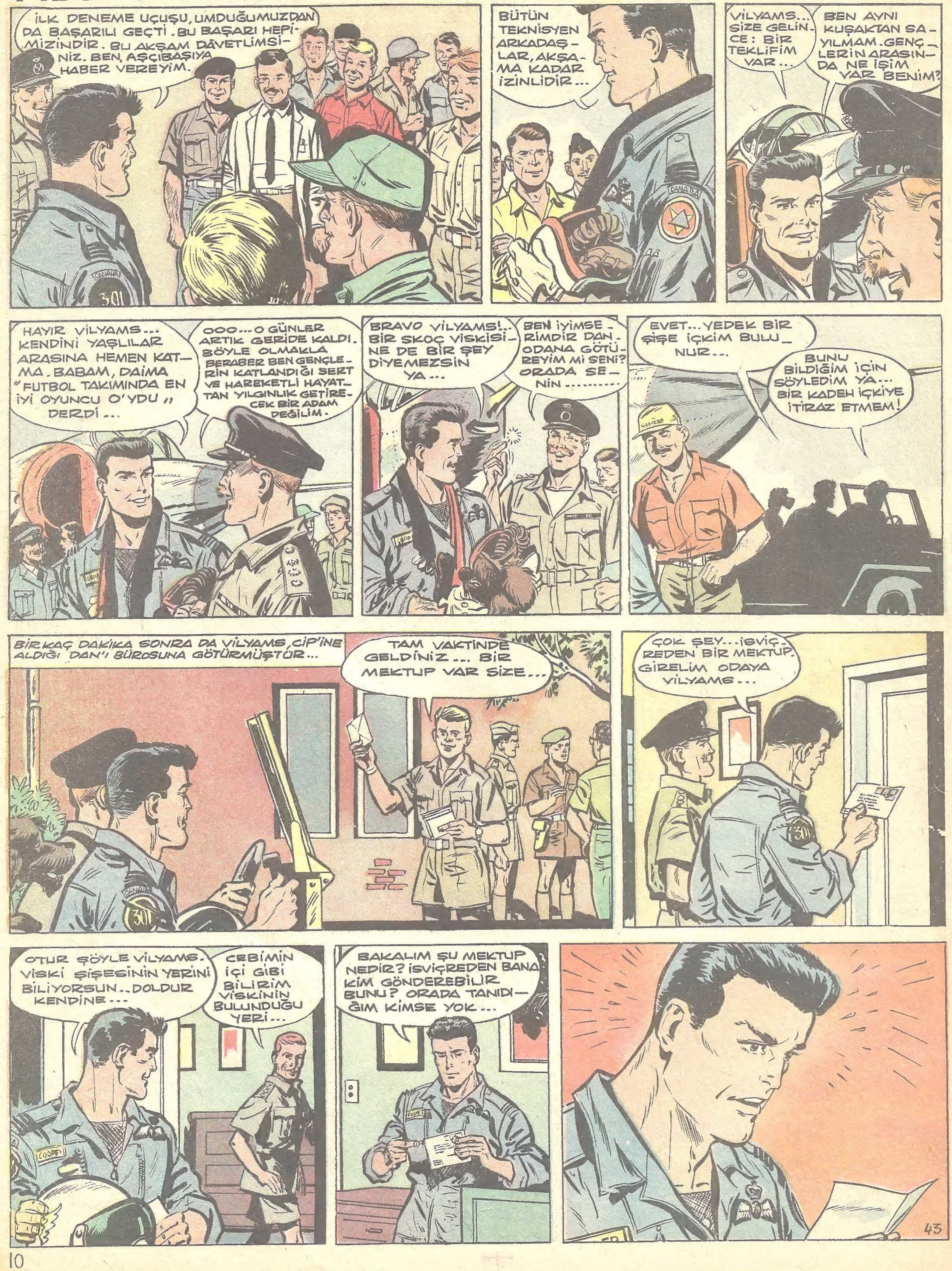

2
AMAN YARAB-Bi!
ALLAHIM... MEĞER HAKLIYMIŞIM...
SEN SEK Mİ İÇERSİN?
BU BİR TUZAK MI ?..
HEY DAN, DUYDUN MU SÖYLEDİĞİMİ ?..
EVET.. ŞEY.. HAYIR.. BİRAZ SODA KOY...
N'OLDU SANA BİRDEN ?.. SENİ BU HALDE HİÇ GÖRMEMİŞTİM...
BANA BÜYÜK BİR BARDAK DOLDUR VİLYAMS...
OLUR... AMA... SEN... FAZLA İÇMEZDİN DAN...
HAKKI VAR.. BUGÜN AYRIK BİR GÜN...
AYRIK BİR GÜN MÜ DEDİN VİLYAMS?
MEKTUBU OKUDUKTAN SONRA TUHAF BİR HAL GELDİ ÜSTÜNE...
YOKSA KÖTÜ BİR HABER Mİ DAN ?..
HA... HAYIR!
İKİ DAKİKA KADAR SUSTULAR. SONRA...
OLUR YA.. İLK DENEME UÇUŞU SENİ YORMUŞTUR BİRAZ. YALNIZ BIRAKAYIM DA BAŞINI DİNLEMİŞ OLURSUN...
EVET, İYİ OLUR... AKŞAMA BULUŞURUZ BELKİ...
YANINDA FAZLA KALMADIĞIMA İYİ ETTİM. BELKİ RUHİ BİR SIKINTISI VAR... YOKSA O MEKTUP MU ONU BOZDU ?.. ONU HİÇ BÖYLE GÖRMEMİŞTİM...
İMKÂNSIZ.. İNANILMAZ BUNA... MEKTUBU OKUDUKÇA BAĞIRMAMAK İÇİN KENDİMİ GÜÇ TUTUYORUM...
Yüzbaşı,
Babanız, Mercanadasından dönüşünde infilâk eden o uçakta değildi...
Babanız, yeni buluşu olan uçakla birlikte, gizli aj ımız Bakster'le kalmıştı...
Taşıt uçağının harek ir den sonra babanız, adamlarımız tarafından kaçırılmıştır.
ŞİMDİ BİZİM ELİMİZDE, ESİRİMİZ OLARAK BULUNUYOR... HAYATI, TAM BİR "SUSMA" HALİNE BAĞLI. PROF. KUPER'İ ANCAK "İZCİ II"Yİ BİZE TESLİM ETMENİZ ŞARTIYLA SERBEST BIRAKABİLİRİZ...
Yeni bilgilerimi bekleyiniz...
DEVAMI GELECEK SAYIDA

GİZLİ EL

Bir film çevirmek üzere Amerika'ya çağırılmış olan Tedi'yi başarısızlığa uğratmak istiyenler, serüvenin ikinci bölümünde korkunç tertiplerle onu Holivud'dan kaçırma kararındadırlar...

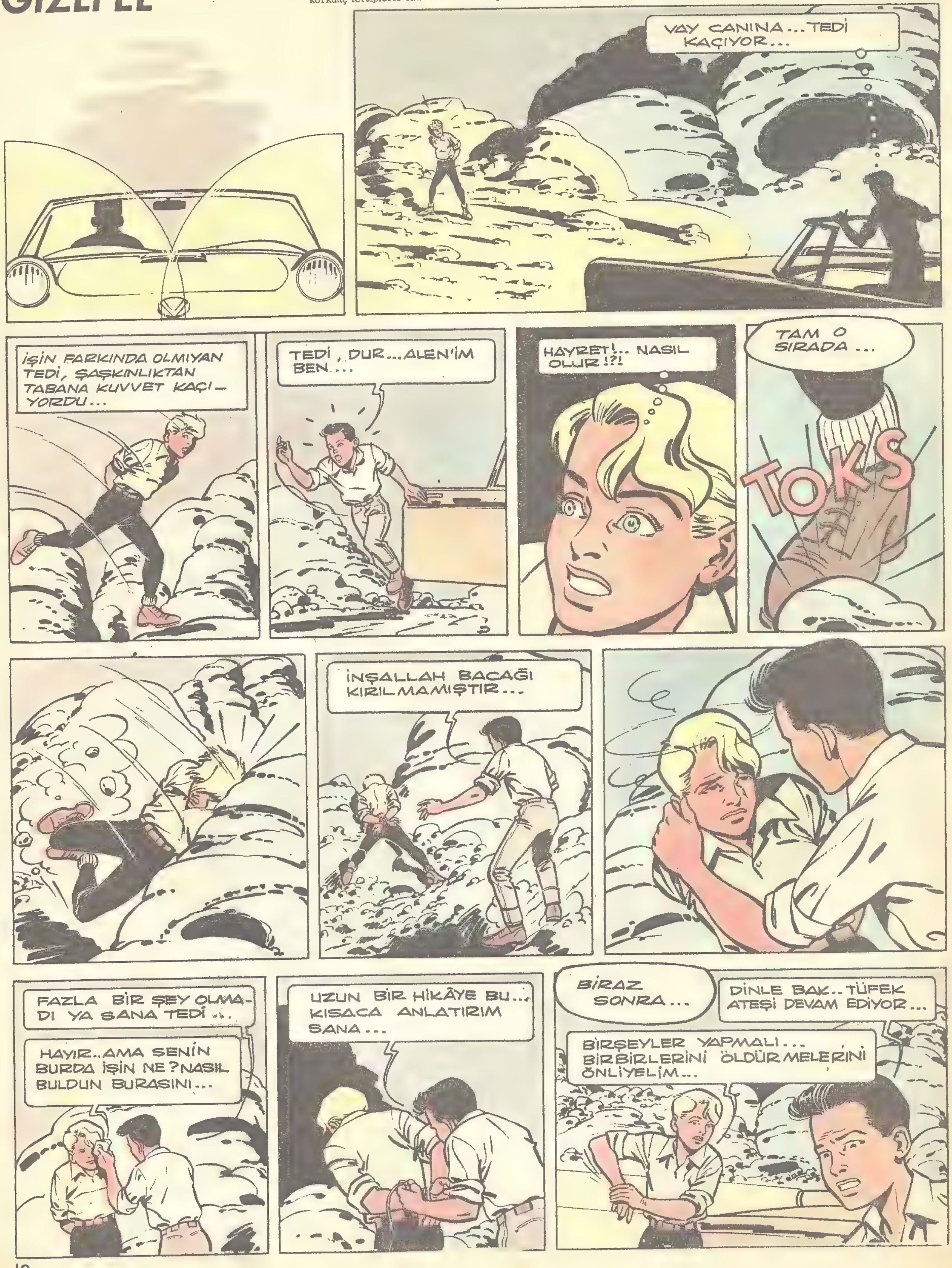

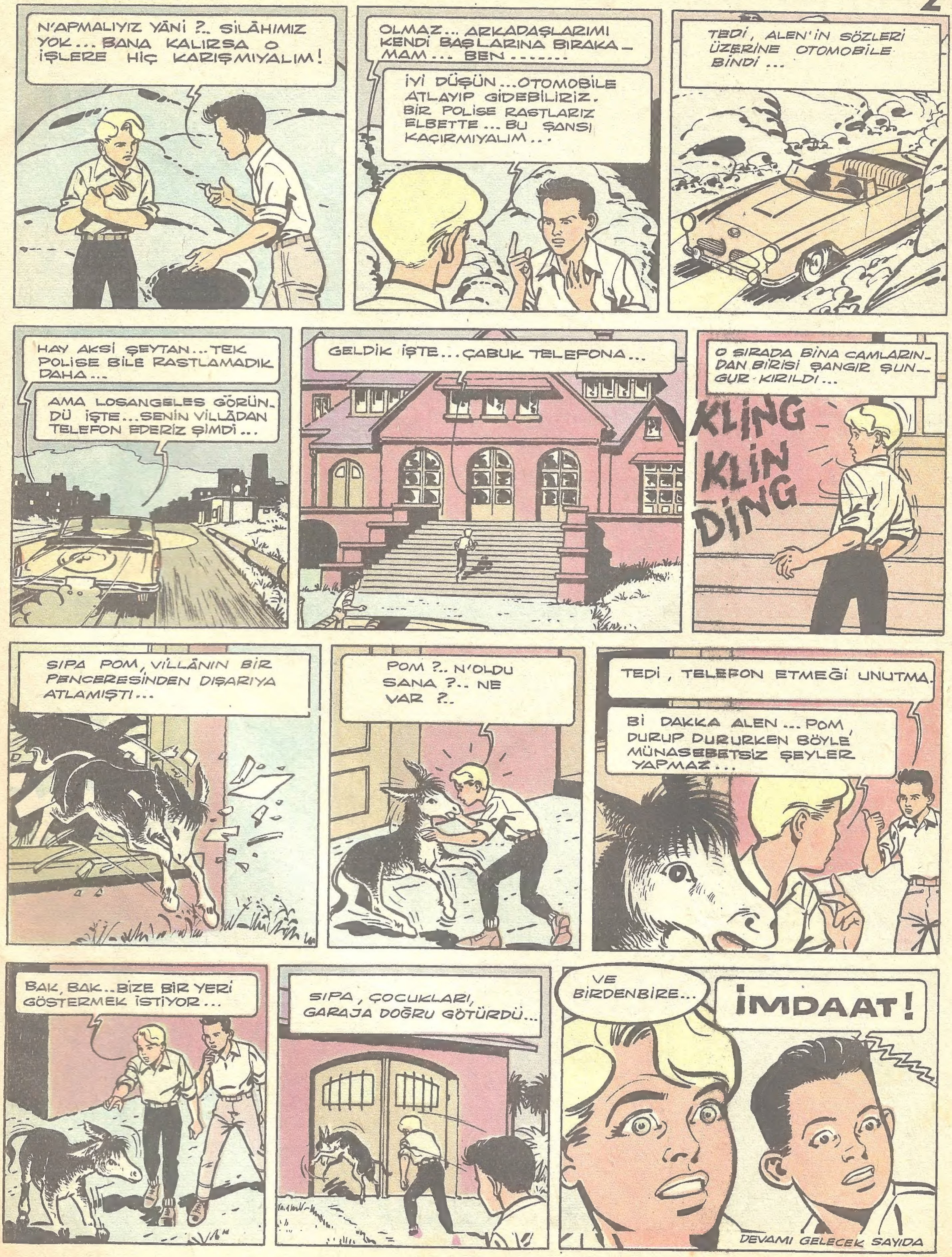
N'APMALIYIZ YÂNİ ?.. SİLÂHIMIZ YOK... BANA KALIRSA O İŞLERE HİÇ KARIŞMIYALIM!
OLMAZ... ARKADAŞLARIMI KENDİ BAŞLARINA BIRAKAMAM... BEN.......
İYİ DÜŞÜN...OTOMOBİLE ATLAYIP GİDEBİLİRİZ. BİR POLİSE RASTLARIZ ELBETTE...BU ŞANSI KAÇIRMIYALIM...
TEDİ, ALEN'İN SÖZLERİ ÜZERİNE OTOMOBİLE BİNDİ...
HAY AKSİ ŞEYTAN...TEK POLİSE BİLE RASTLAMADIK DAHA...
AMA LOSANGELES GÖRÜNDÜ İŞTE...SENİN VİLLÂDAN TELEFON EDERİZ ŞİMDİ...
GELDİK İŞTE...ÇABUK TELEFONA...
O SIRADA BİNA CAMLARINDAN BİRİSİ ŞANGIR ŞUNGUR KIRILDI...
KLING KLIN DING
SIPA POM, VİLLÂNIN BİR PENCERESİNDEN DIŞARIYA ATLAMIŞTI...
POM ?.. N'OLDU SANA ?.. NE VAR ?..
TEDİ, TELEFON ETMEĞİ UNUTMA.
Bİ DAKKA ALEN...POM, DURUP DURURKEN BÖYLE MÜNASEBETSİZ ŞEYLER YAPMAZ...
BAK, BAK..BİZE BİR YERİ GÖSTERMEK İSTİYOR...
SIPA, ÇOCUKLARI, GARAJA DOĞRU GÖTÜRDÜ...
VE BİRDENBİRE...
İMDAAT!
DEVAMI GELECEK SAYIDA

PERİLİ KÖŞK

Tatilini geçirmek üzere yazlığa gitmiş bulunan Nil'i, çevredekilerin Perilikösk diye andıkları bu köşkte büyücü bir kadının oturduğu iddiaları Altın Kalbli Kızı heyecan dolu serüvenlere çekecektir.

1

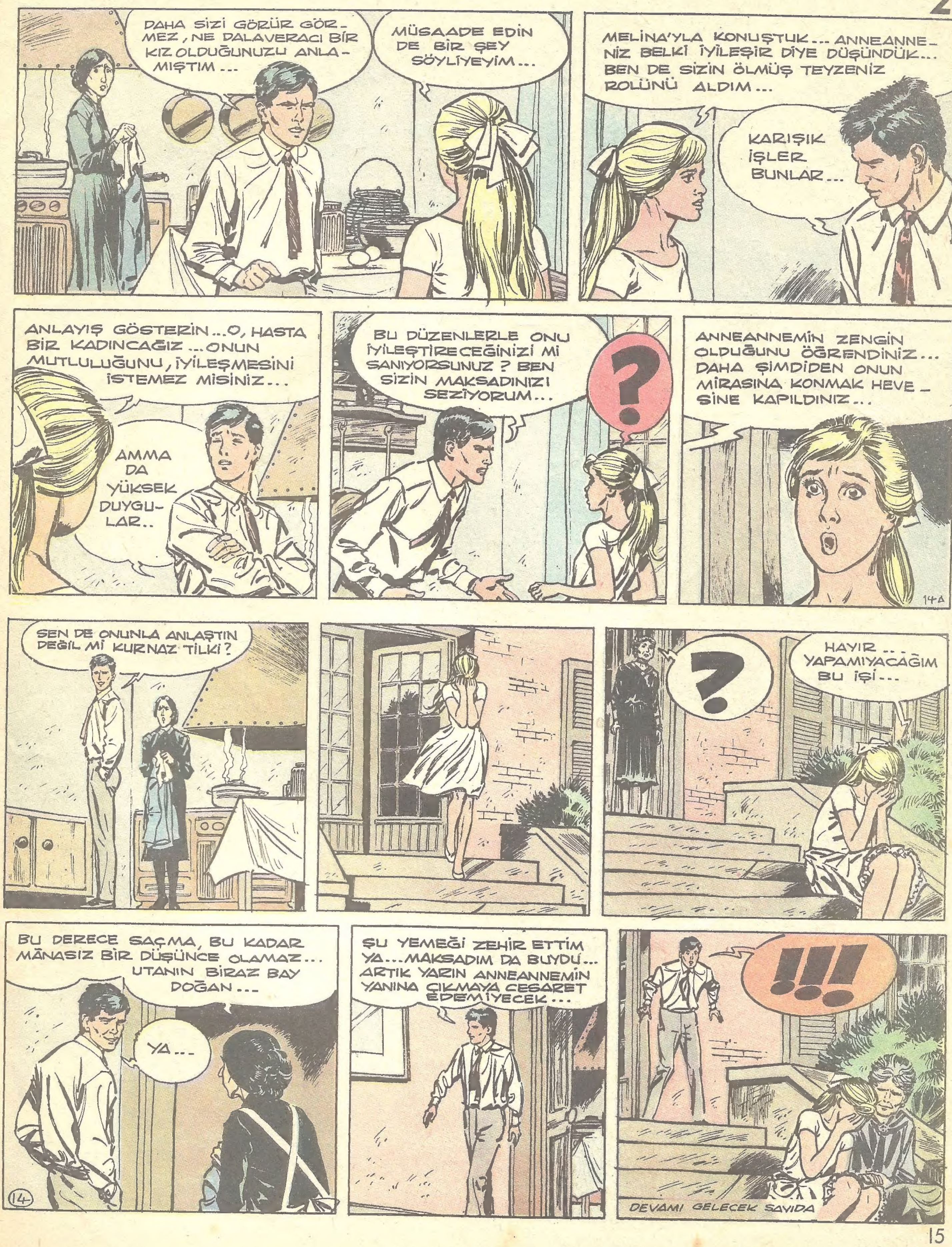
DAHA SİZİ GÖRÜR GÖR-MEZ, NE DALAVERACI BİR KIZ OLDUĞUNUZU ANLAMIŞTIM ...
MÜSAADE EDİN DE BİR ŞEY SÖYLİYEYİM ...
MELİNA'YLA KONUŞTUK... ANNEANNE-NİZ BELKİ İYİLEŞİR DİYE DÜŞÜNDÜK... BEN DE SİZİN ÖLMÜŞ TEYZENİZ ROLÜNÜ ALDIM ...
KARIŞIK İŞLER BUNLAR...
ANLAYIŞ GÖSTERİN...O, HASTA BİR KADINCAĞIZ ...ONUN MUTLULUĞUNU, İYİLEŞMESİNİ İSTEMEZ MİSİNİZ...
AMMA DA YÜKSEK DUYGU-LAR..
BU DÜZENLERLE ONU İYİLEŞTİRECEĞİNİZİ Mİ SANIYORSUNUZ ? BEN SİZİN MAKSADINIZI SEZİYORUM...
?
ANNEANNEMİN ZENGİN OLDUĞUNU ÖĞRENDİNİZ... DAHA ŞİMDİDEN ONUN MİRASINA KONMAK HEVE-SİNE KAPILDINIZ...
SEN DE ONUNLA ANLAŞTIN DEĞİL Mİ KURNAZ TİLKİ?
?
HAYIR ... YAPAMIYACAĞIM BU İŞİ...
BU DERECE SAÇMA, BU KADAR MÂNASIZ BİR DÜŞÜNCE OLAMAZ... UTANIN BİRAZ BAY DOĞAN...
YA...
ŞU YEMEĞİ ZEHİR ETTİM YA...MAKSADIM DA BUYDU... ARTIK YARIN ANNEANNEMİN YANINA ÇIKMAYA CESARET EDEMİYECEK...
!!!
DEVAMI GELECEK SAYIDA

HIZLI İLE GOŞOLAR

Arjantinli zengin Cülyo Ramirez'le ahbap olan Hızlı, kendisini küçümseyen Goşo'lara meydan okumakta ve herkesi hayran bırakmaktadır.

İDARE: Ankara cad. Cemal Nadir sok. No: 7 İstanbul BASILDIĞI YER: Web Ofset İleri Matbaacılık A.Ş. SAHİBİ: Erol Simavi YAZI İş. Md. Arslan Baran ABONE: Senelik 24, 6 Aylık 12, 3 Aylık 6 liradır.